

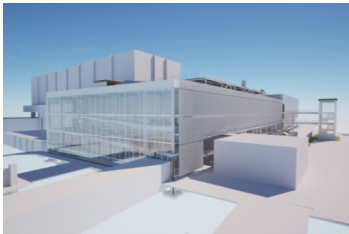

Plan Nacional del Cáncer: hospitales SSMC reciben \$1.000 millones en equipamiento

Un total de más de \$1.061 millones de inversión en equipos por esta vía de financiamiento recibieron los tres establecimientos que conforman la red hospitalaria de nuestro Servicio durante el año 2025. Entre ellos el primer TAC bariátrico de la red pública de salud.



Empresa iniciará obras para la reconstrucción del Hospital Clínico San Borja

A mediados de marzo se realizó la entrega de terreno de parte del SSMC, para el inicio de las obras que, en un plazo inicial de tres años, buscan recuperar las áreas dañadas por el incendio.



Autoridades inauguran CEFAM "Erasmus Escala" de comuna de Santiago

El esperado centro, emplazado en el barrio Yungay, beneficiará a unas 30 mil personas. El SSMC lo traspasó en septiembre al municipio para su puesta en marcha y administración.



Futura base SAMU en Puente Alto consigue su permiso de edificación

Municipio otorgó la autorización que permitirá próximamente licitar las obras para trasladar la base del Hospital Sótero del Río hasta un terreno cedido en comodato por el SSMO.